

Colégio
Santa Maria **SM**
Educar para conhecer, viver e ser



**Ensino Médio
2012**

CURSOS EXTRACURRICULARES

O Colégio Santa Maria oferece diversos cursos extracurriculares para as diferentes faixas etárias que visam e favorecem o desenvolvimento de habilidades esportivas, artísticas, linguísticas, culturais e corporais. Os cursos são para os alunos e alunas do Pré ao Ensino Médio.

Este boletim informativo traz detalhes sobre os cursos oferecidos para o ano de 2012.

PROCEDIMENTO PARA INSCRIÇÕES EM 2012

As inscrições serão efetivadas apenas após a entrega do contrato de prestação de serviços no departamento de cursos extracurriculares (vide pág. 3 - item inscrições).

Seguem as orientações básicas e importantes para a inscrição dos alunos e alunas.

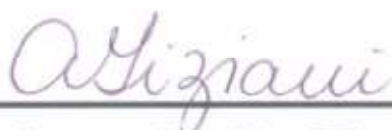

Adriana S. G. Tiziani

Coordenadora dos cursos extracurriculares

ENSINO MÉDIO - INSCRIÇÕES 2012

01 - INSCRIÇÕES:

- **Leia com atenção as informações sobre o procedimento para pré-inscrições, inscrições e as datas.** Escolha o(s) curso(s) que desejar.
- Verifique com cuidado a disponibilidade dos dias e horários de cada atividade.
- As **inscrições** poderão ser realizadas no setor extracurricular no período de **12 a 16 de dezembro através do preenchimento e entrega do contrato.**
- Horários de atendimento:
 - **2ª a 6ª feira das 8h00 às 17h00;**
 - **2ª feira, dia 12/12 - até 20h00;**
- As **pré-inscrições** de vagas para os cursos extracurriculares poderão ser realizadas apenas através do site do colégio: www.colsantamaria.com.br a partir da data de início das inscrições. **As matrículas para os cursos extracurriculares serão concretizadas apenas após a entrega do "CONTRATO DE PRESTAÇÃO DE SERVIÇOS EDUCACIONAIS - ATIVIDADES EXTRACURRICULARES - ANO LETIVO 2012".** Este documento estará disponível no site no momento da pré-inscrição.
- **CASO O CONTRATO NÃO SEJA ENTREGUE NO SETOR EXTRACURRICULAR ATÉ O DIA 24/01/2012, A PRÉ-INScrição SERÁ CANCELADA, DEIXANDO A VAGA DISPONÍVEL PARA QUEM ESTIVER NA LISTA DE ESPERA OU PARA OUTRAS FAMÍLIAS INTERESSADAS.**
- **É DE EXTREMA IMPORTÂNCIA QUE OS CONTRATOS SEJAM ENTREGUES PESSOALMENTE AO DEPARTAMENTO DE CURSOS EXTRACURRICULARES, ONDE AS FAMÍLIAS RECEBERÃO UM PROTOCOLO DE ENTREGA.**
- **OS(AS) ALUNOS(AS) SÓ PODERÃO FREQUENTAR AS ATIVIDADES EXTRACURRICULARES APENAS APÓS A ENTREGA DO "CONTRATO DE PRESTAÇÃO DE SERVIÇOS EDUCACIONAIS - ATIVIDADES EXTRACURRICULARES - 2012."**
- Para realizar a **pré-inscrição via internet**, é necessário ter em mãos o **número da matrícula do(a) aluno(a)**. Caso seja o primeiro acesso, os pais criarão uma senha diferente da senha do(a) aluno(a), a qual permitirá que tenha informações exclusivas sobre a vida acadêmica de seu(sua) filho(a), autorização para realizar pré-inscrições nos cursos extracurriculares e acesso a demais serviços futuros. Os responsáveis que já tiverem uma senha cadastrada em 2011 poderão utilizá-la para as matrículas extracurriculares de 2012.
- **Acesse: Portal Extranet/Processo Seletivo/Extracurricular/Inscrições**
- **A seguir as ilustrações:**

- **Figura 1: Página principal do Colégio (www.colsantamaria.com.br). Para realizar consultas ou a pré-inscrição em algum curso extracurricular, favor escolher a opção à direita - "Portal Extranet - Responsável Financeiro".**



Figura 2: Após selecionar a opção "Portal Extranet", será aberta uma página de acesso para realização de consulta e pré-matrículas. Caso seja o primeiro acesso do responsável, favor digitar o número de matrícula (disponível na carteirinha de identificação do colégio e nos boletos de mensalidade, material pedagógico, etc, referente ao(à) aluno(a), deixar o campo "senha" em branco, e pedir para prosseguir. Logo após, o responsável cadastrará uma senha e um e-mail.



Figura 3: Para o cadastro da senha e e-mail do responsável, será aberta uma janela conforme a ilustração abaixo. Caso o responsável esqueça a senha futuramente, o "Portal" enviará uma mensagem via e-mail lembrando-a.



Figura 4: Tela inicial do "Portal". Para acessar o item extracurricular seguir o caminho: Acadêmico/Cursos Extracurriculares/Pré-Inscrições

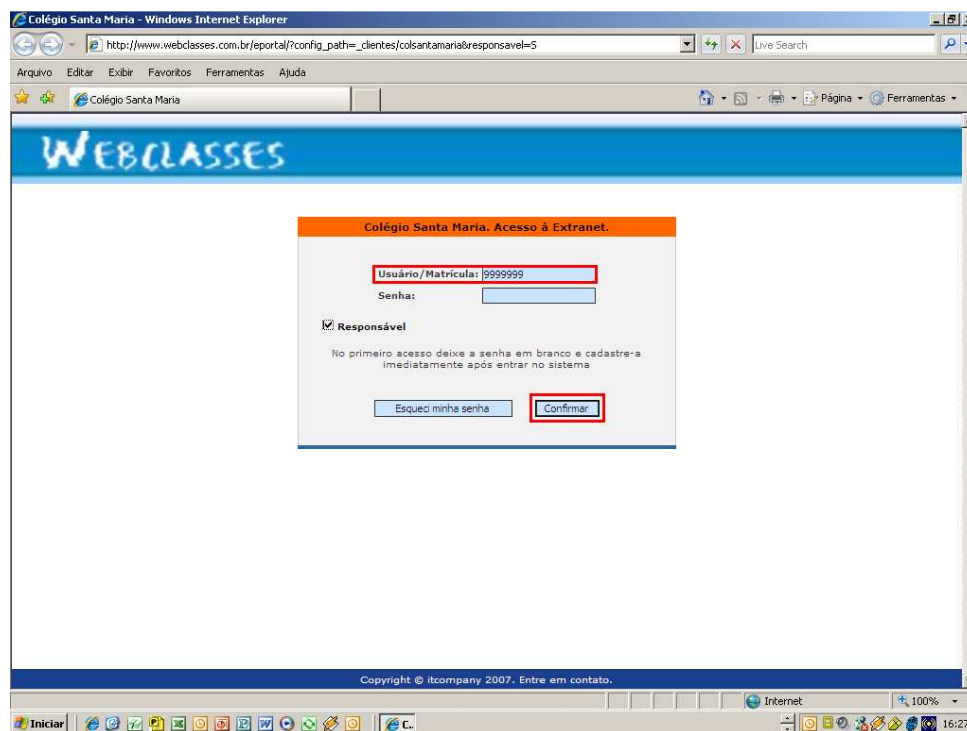

Figura 5: Tela reservada para o Extracurricular. Para acessar a ficha, selecionar a opção "Pré-Inscrição".

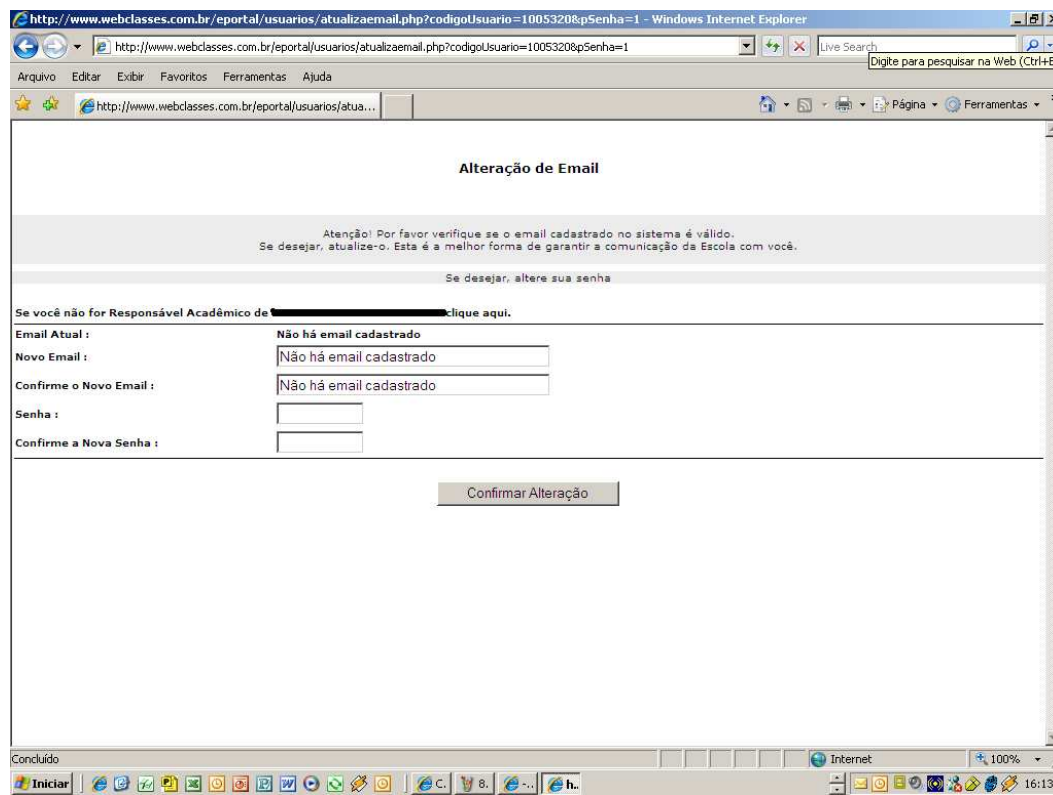

Figura 6: Ficha para pré-inscrição. A família selecionará o curso desejado e preencherá os campos obrigatórios como e-mail, telefone, com quem o(a) aluno(a) irá embora, etc. As observações que podem aparecer entre parênteses referem-se à fila de espera. LEMBRE-SE: Preencha uma ficha para cada curso.

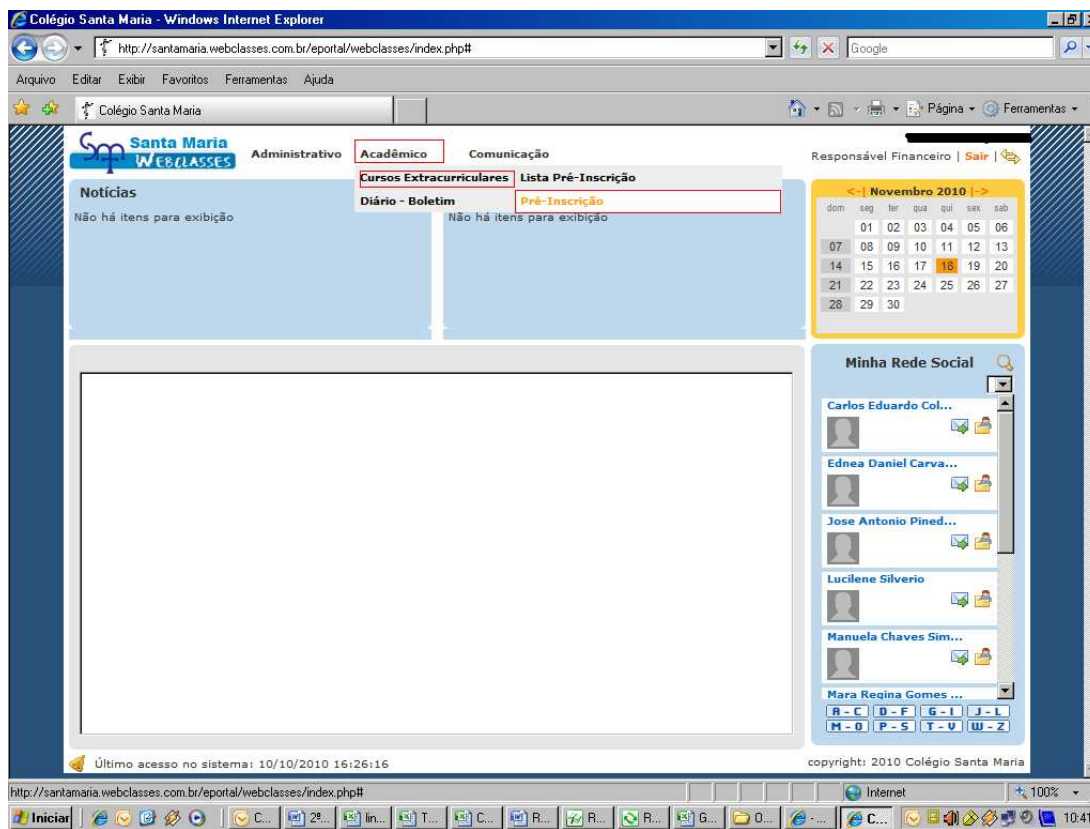

- **Figura 7: Depois de realizada a pré-inscrição, será apresentado o termo de responsabilidade, afirmando que a família está ciente do conteúdo do "Contrato de Prestação de Serviços Extracurriculares". Sugerimos que este documento seja lido antes de finalizar a inscrição (pode ser acessado através do link "Exibir Contrato"). Este documento precisa ser impresso, assinado e encaminhado ao departamento de cursos extracurriculares, sendo que a não entrega deste, resultará em cancelamento da pré-inscrição, conforme exposto na página 02.**

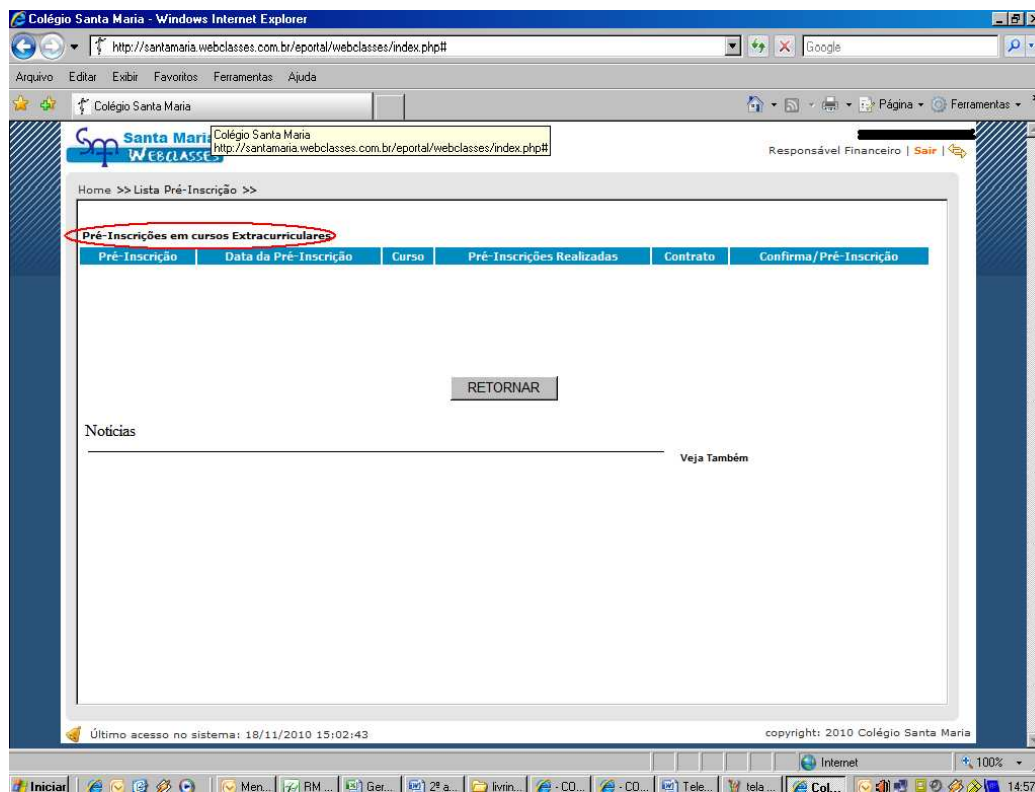
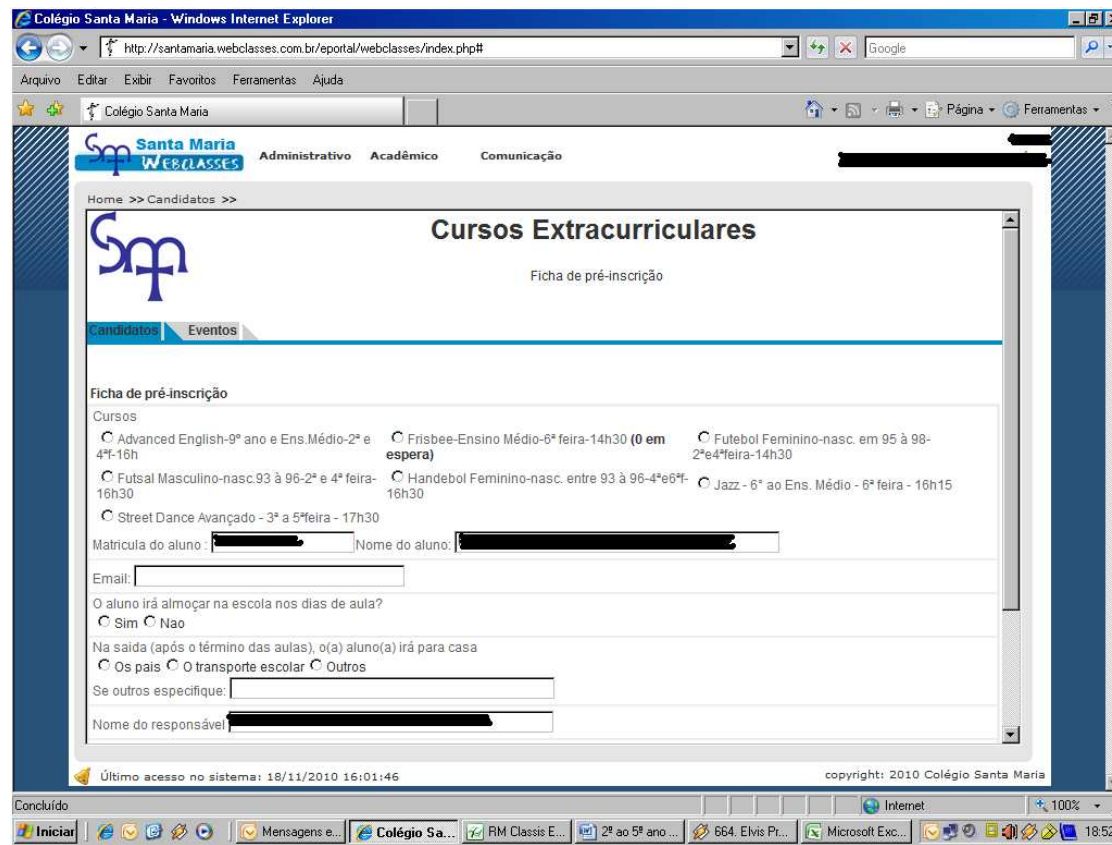
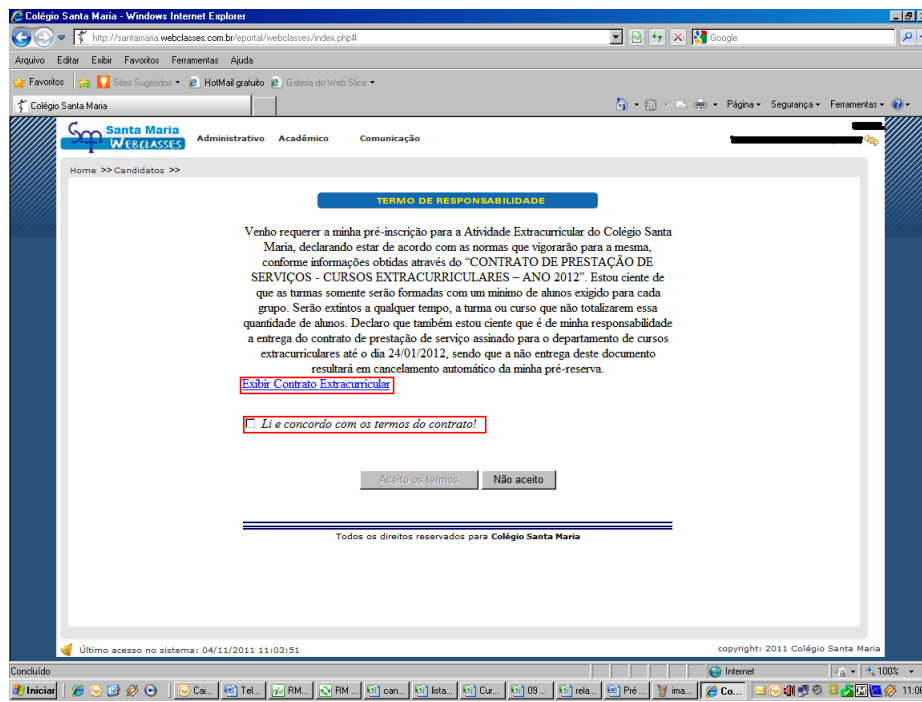

- **Figura 8: Após aceitar os termos de responsabilidade, será fornecido o protocolo de pré-inscrição com o nome, matrícula do(a) estudante, curso escolhido e posicionamento. É importante imprimir esse protocolo.**

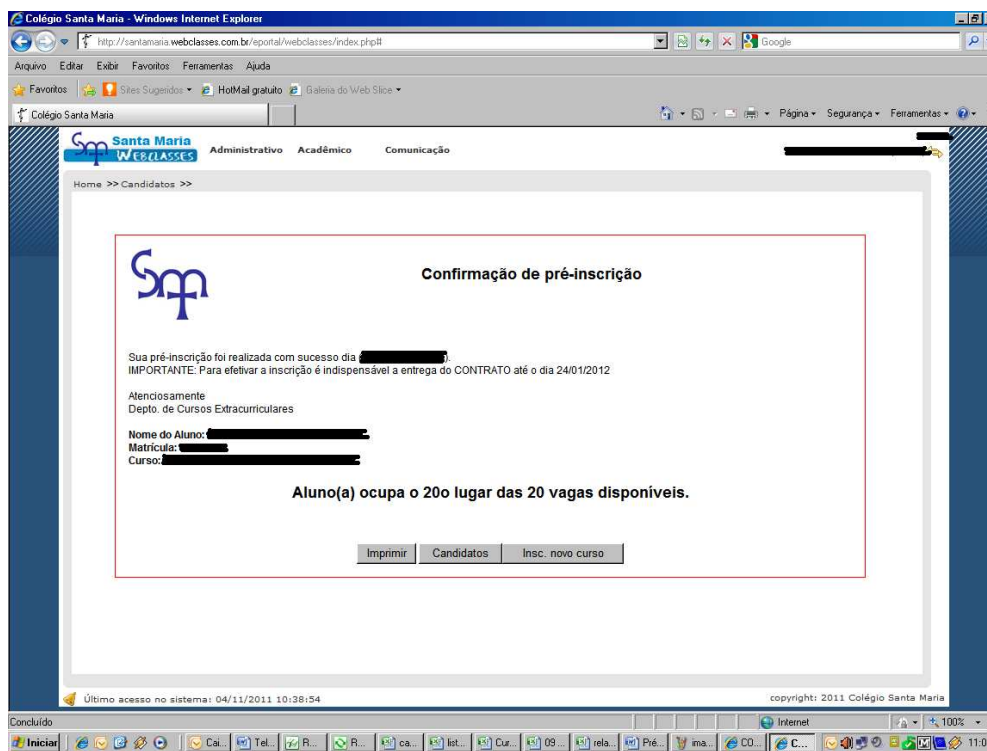

- **Acompanhamento** - através deste link as famílias poderão acompanhar a quantidade de vagas para cada curso, se está em lista de espera ou se a pré-inscrição está dentro da quantidade permitida para o curso escolhido.
- As inscrições realizadas pessoalmente no setor extracurricular serão inseridas no sistema e sujeitas ao número de vagas (*vide item 03 - Formação dos Grupos*), por isso **dê preferência em realizar a pré-inscrição através do site do colégio.**
- Os(as) alunos(as) inscritos(as) nos cursos em 2011 (inclusive os(as) que estavam em lista de espera) precisam fazer uma nova inscrição (**não existe renovação automática de matrícula**).
- **Os(as) alunos(as) novos(as) que efetivaram sua matrícula no "Colégio Santa Maria" para 2012** poderão inscrever-se através das seguintes opções:
 - Seguir o procedimento via Portal Extranet para pré-inscrição, ou
 - Realizar a inscrição diretamente no setor extracurricular de **12 a 16/12/2011 (vide horários de atendimento na página 03)**.
- **2º período de inscrições** - dias 14, 16, 17, 18 e 19/01/2012 das 8h00 às 16h30 (mesmo período de retirada das sacolas de materiais no Ginásio de Esportes), e dias 20, 23 e 24/01/2012, das 08h00 às 16h30 (apenas no setor extracurricular).

ATENÇÃO!

FIQUEM ATENTOS A ESTAS INFORMAÇÕES!!!!

- Após estes períodos, as inscrições **só poderão ser feitas** a partir do dia 23/02/2012 e os(as) alunos(as) inscritos(as) neste momento iniciarão as atividades extracurriculares a partir de 01/03/2012.

NÃO DEIXE PARA A ÚLTIMA HORA - OS CURSOS TÊM VAGAS LIMITADAS E INFELIZMENTE NÃO TEMOS COMO ATENDER TODAS AS SOLICITAÇÕES.

02 - FORMAS de PAGAMENTO:

Valor das atividades - Ensino Médio:

CURSOS DE 1h30min SEMANAIS

- Valor do curso: R\$ 968,00
- Opção 1: À vista - R\$ 880,00 (desconto de uma mensalidade)
- Opção 2: 11 parcelas de R\$ 88,00

CURSOS DE 2h00 a 3h00 SEMANAIS

- Valor do curso: R\$ 1.452,00
- Opção 1: À vista: R\$ 1.320,00 (desconto de uma mensalidade)
- Opção 2: 11 parcelas R\$ 132,00

Escola de Circo

- Valor do curso: R\$ 1.694,00
- Opção 1: À vista: R\$ 1.540,00 (desconto de uma mensalidade)
- Opção 2: 11 parcelas de R\$ 154,00

(O curso é ministrado por dois professores)

Teatro Musical

- Valor do curso: R\$ 1.694,00
- Opção 1: À vista: R\$ 1.540,00 (desconto de uma mensalidade)
- Opção 2: 11 parcelas de R\$ 154,00

Teatro "Palhaços" 9º Ano e Ensino Médio

- Valor do curso: R\$ 1.766,60
- Opção 1: Valor do curso - R\$ 1.606,00 (desconto de 1 mensalidade)
- Opção 2: 11 parcelas de R\$ 160,60
- Caso a família opte em realizar o pagamento a vista, é necessário enviar um e-mail até o dia 24/01/2012 com os dados do(a) aluno(a) e atividade para a tesouraria no endereço: tesouraria@colsantamaria.com.br.
- O vencimento da parcela de fevereiro de 2012 será dia 28 e as demais sempre no dia 20 de cada mês. Os pagamentos serão feitos via boleto bancário.

Observação: AS ATIVIDADES SERÃO ANUAIS

03 - FORMAÇÃO DOS GRUPOS:

- As vagas são limitadas, sendo o número variante conforme o curso e a faixa etária de acordo com as informações contidas no Portal Extranet.
- Caso haja um número maior de inscritos do que vagas, será respeitada a ordem de chegada das pré-inscrições (data e horário da realização da pré-inscrição via Portal Extranet ou da inscrição no departamento extracurricular) e elaborada uma lista de espera.
- Caso não haja o número mínimo de pré-inscritos (variante conforme o curso), a turma será cancelada.
- No decorrer do ano, caso a turma tenha um número de desistências que faça com que a quantidade de participantes seja inferior ao mínimo necessário para manter o curso, entraremos em contato com as famílias oferecendo uma nova opção de horário ou de curso.

04 - CANCELAMENTOS e TRANSFERÊNCIAS:

- O cancelamento da inscrição só será aceito por escrito, mediante o preenchimento e envio de **formulário próprio** (encontrado apenas no departamento extracurricular) à coordenação dos cursos extracurriculares nos seguintes períodos:
 - Durante o 1º semestre - de 01 de março a 31 de maio de 2012
 - Durante o 2º semestre - de 01 de agosto a 28 de setembro de 2012
- Os cancelamentos solicitados após o dia 31 de maio valerão a partir de 01 de agosto, sendo devidos os pagamentos referentes aos meses de junho e julho. **Após 28 de setembro não será permitido fazer transferências ou cancelamentos e as famílias serão responsáveis pelo pagamento das mensalidades dos cursos contratados até o final do ano.**
- O cancelamento somente poderá ser feito fora deste período em casos específicos em que o(a) aluno(a) seja transferido(a) de colégio ou caso esteja impossibilitado(a) de frequentar atividades físicas mediante atestado médico.
- **Caso a família não tenha mais interesse no curso extracurricular escolhido e tenha intenção de desistir da vaga antes do início do ano letivo, favor comunicar o departamento até o dia 24/01/2012 por escrito. Após esse período estaremos elaborando as listagens das turmas e a emissão dos boletos bancários.**
- A transferência do(a) aluno(a) de um curso para outro só será aceita, dentro do período permitido, sendo o mesmo dos cancelamentos (de 01/03 a 31/05/2012 e de 01/08 a 28/09/2012), após a verificação de existência de vaga e mediante o preenchimento e o envio de **formulário próprio** (encontrado apenas no departamento extracurricular) à coordenação dos cursos extracurriculares.

05 - OUTRAS INFORMAÇÕES:

- Maiores detalhes sobre uniformes, almoço e saída serão enviados depois de confirmada a participação do(a) aluno(a) no curso escolhido **no boletim informativo de normas e procedimentos do extracurricular.**
- A inscrição realizada no departamento extracurricular está sujeita a efetivação do curso, **conforme exposto no item 03 - Formação dos Grupos.** As famílias receberão um comunicado confirmando, cancelando ou a possibilidade de ficar na lista de espera. Os(as) alunos(as) confirmados(as) para início imediato receberão juntamente com este comunicado o carnê de pagamento do curso.

IMPORTANTE:

- Caso a família não receba o boleto até 3 (três) dias antes do vencimento (dia 28 para o mês de fevereiro e dia 20 para os meses de março a dezembro) pedimos que entre em contato com o departamento de cursos extracurriculares para solicitar a emissão de 2ª via através do telefone 2198-0686.

06 - INÍCIO DAS AULAS:

- A partir de 01 de fevereiro, enviaremos uma circular com os cursos confirmados ou cancelados (aqueles que não abriram por não terem o número mínimo de inscritos - vide item 03 - Formação dos Grupos) e se a pré-inscrição está efetivada ou se o(a) aluno(a) está em lista de espera.

A data para o início das aulas dos cursos extracurriculares para o ano de 2012 será dia 06/02/2012, 2ª feira.

- Para quaisquer esclarecimentos, favor procurar pelo departamento de cursos extracurriculares no telefone **2198-0686**.

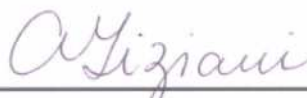

Adriana Sanchez Gomez Tiziani
Coordenadora dos cursos extracurriculares
e-mail: extracurricular@colsantamaria.com.br

CURSOS OFERECIDOS

ADVANCED ENGLISH			
FAIXA ETÁRIA	DIA DA SEMANA	HORÁRIO	SINOPSE
<p>Ensino Médio</p> <p>Para alunos e alunas indicados do Nível 4 do extracurricular e interessados(as).</p>	2ª e 4ª feira	16h00 às 17h00	<p>Curso voltado para os alunos que têm interesse no aperfeiçoamento de seu desempenho nos usos da língua inglesa:</p> <p style="text-align: center;">Reading/Listening/ Writing/Speaking</p>

BALLET AVANÇADO			
FAIXA ETÁRIA	DIAS DA SEMANA	HORÁRIO	SINOPSE
<p>6º ano ao Ensino Médio - Somente para alunas indicadas e que já frequentaram as aulas em 2011</p>	2ª e 4ª feira	15h30 às 16h45	<p>Aperfeiçoamento das posições do ballet, sensibilizações corporais, improvisações e composições coreográficas.</p> <p>Obs. Alunas vindas de outras instituições que já fizeram ballet devem passar por um teste de avaliação (marcar data no extracurricular de 05 a 08 de dezembro de 2011)</p>

CORAL COREOGRAFADO - GLEE CLUB			
FAIXA ETÁRIA	DIAS DA SEMANA	HORÁRIO	SINOPSE
6º ano ao Ensino Médio	4ª feira	15h00 às 17h00	Grupo de coral que desenvolve coreografias durante as músicas executadas.

ESCOLA DE CIRCO			
FAIXA ETÁRIA	DIAS DA SEMANA	HORÁRIO	SINOPSE
8º ano ao Ensino Médio	3ª e 5ª feira	16h30 às 17h30	Trapézio, cama elástica, pernas de pau, malabares e acrobacias.

FUTEBOL DE CAMPO FEMININO			
FAIXA ETÁRIA	DIAS DA SEMANA	HORÁRIO	SINOPSE
<p>Infanto-Juvenil (nascidos de 1994 a 1997)</p>	3ª e 5ª feira	16h30 às 17h45	<p>Fundamentos do futebol, noções táticas do jogo, treinamento para jogos e torneios.</p>

HANDEBOL FEMININO			
FAIXA ETÁRIA	DIAS DA SEMANA	HORÁRIO	SINOPSE
Infanto-Juvenil (nascidas de 1994 a 1997)	2ª e 4ª feira	15h00 às 16h30	Fundamentos e aperfeiçoamento dos fundamentos do jogo, ampliação das noções de ataque e defesa, participação em amistosos e torneios.

HANDEBOL MASCULINO			
FAIXA ETÁRIA	DIAS DA SEMANA	HORÁRIO	SINOPSE
Infanto-Juvenil (nascidas de 1994 a 1997)	2ª e 4ª feira	15h00 às 16h30	Fundamentos e aperfeiçoamento dos fundamentos do jogo, ampliação das noções de ataque e defesa, participação em amistosos e torneios.

HISTÓRIA ATRAVÉS DO CINEMA			
FAIXA ETÁRIA	DIAS DA SEMANA	HORÁRIO	SINOPSE
9º ano ao Ensino Médio	4ª feira	17h30 às 20h00	Discutir, contextualizar e entender a História através da linguagem cinematográfica - desenvolver o senso crítico

INTRODUÇÃO AO RUGBY - FEMININO			
FAIXA ETÁRIA	DIA DA SEMANA	HORÁRIO	SINOPSE
Ensino Médio	4ª e 6ª feira	14h15 às 15h15	Treinamento e vivência das técnicas e habilidades do Rugby. Experiência com as técnicas de contato e disputas pela bola e utilização do Rugby Flag (sem contato) para a prática.

INTRODUÇÃO AO RUGBY - MASCULINO			
FAIXA ETÁRIA	DIA DA SEMANA	HORÁRIO	SINOPSE
Ensino Médio	4ª e 6ª feira	15h15 às 16h15	Treinamento e vivência das técnicas e habilidades do Rugby. Experiência com as técnicas de contato e disputas pela bola e utilização do Rugby Flag (sem contato) para a prática.

PILATES			
FAIXA ETÁRIA	DIAS DA SEMANA	HORÁRIO	SINOPSE
6º ano ao Ensino Médio	6ª feira	13h30 às 15h00	Pilates é um método de condicionamento físico que integra corpo e mente, aumentando a capacidade de movimentos, o controle, a força, o equilíbrio muscular e a consciência corporal.

STREET DANCE			
FAIXA ETÁRIA	DIAS DA SEMANA	HORÁRIO	SINOPSE
Intermediário II Para alunas indicadas em 2011	3ª e 5ª feira	16h30 às 17h30	Dança de rua, coreografias, musicalidade e ritmo, coordenação e flexibilidade, expressão corporal.
Avançados "GRUPO" Para alunas indicadas em 2011		17h30 às 19h00	Dança de rua, coreografias, musicalidade e ritmo, coordenação e flexibilidade, expressão corporal. Participação em apresentações e festivais ao longo do ano.

TEATRO "PALHAÇOS GRAÇAS A DEUS"			
FAIXA ETÁRIA	DIAS DA SEMANA	HORÁRIO	SINOPSE
9º ano e Ensino Médio Grupo "Palhaços Graças a Deus"	3ª feira	17h20 às 20h40	Percepção corporal e espacial, improvisações livres e dirigidas, caracterização de personagens e montagem de espetáculo.
	4ª feira		

TEATRO "DRAMATICS" LÍNGUA INGLESA			
FAIXA ETÁRIA	DIA DA SEMANA	HORÁRIO	SINOPSE
6º ano ao Ensino Médio Grupo "Dramatics"	6ª feira	13h30 às 16h30	Técnicas de encenação e dramatização, montagem de um espetáculo em inglês.

TEATRO MUSICAL			
FAIXA ETÁRIA	DIA DA SEMANA	HORÁRIO	SINOPSE
8º ano ao Ensino Médio	5ª feira	17h30 às 20h30	Montagem de um musical: processo de elaboração e preparação de trabalho teatral com canto, interpretação e desenho coreográfico.

VIOLÃO			
FAIXA ETÁRIA	DIAS DA SEMANA	HORÁRIO	SINOPSE
Iniciantes	3ª feira	15h00 às 16h30	Aperfeiçoamento da linguagem musical e técnica do instrumento, tendo como repertório básico a MPB
Avançados II	3ª feira	16h30 às 18h00	
Avançados III	2ª feira	15h00 às 16h30	
	4ª feira	16h30 às 18h00	

VÔLEI FEMININO			
FAIXA ETÁRIA	DIAS DA SEMANA	HORÁRIO	SINOPSE
Infanto-Juvenil (nascidas de 1994 a 1997)	3ª e 5ª feira	16h30 às 18h00	Aperfeiçoamento dos fundamentos do jogo, ampliação das noções de ataque e defesa, participação em jogos amistosos e torneios.

VÔLEI MASCULINO			
FAIXA ETÁRIA	DIAS DA SEMANA	HORÁRIO	SINOPSE
Infanto-Juvenil (nascidos de 1994 a 1997)	3ª e 5ª feira	16h30 às 18h00	Aperfeiçoamento dos fundamentos do jogo, ampliação das noções de ataque e defesa, participação em jogos amistosos e torneios.