

# Colégio Santa Maria **SM**

*Educar para conhecer, viver e ser*



**CURSOS  
EXTRACURRICULARES**

**PRÉ E 1º ANO  
2012**



O Colégio Santa Maria oferece diversos cursos extracurriculares para as diferentes faixas etárias que visam e favorecem o desenvolvimento de habilidades esportivas, artísticas, linguísticas, culturais e corporais. Os cursos são para os alunos e alunas do Pré ao Ensino Médio.

Este boletim informativo traz detalhes sobre os cursos oferecidos para o ano de 2012.

## **PROCEDIMENTO PARA INSCRIÇÕES EM 2012**

As inscrições serão efetivadas apenas após a entrega do contrato de prestação de serviços no departamento de cursos extracurriculares (vide pág. 4 - item inscrições).

Seguem as orientações básicas e importantes para a inscrição dos alunos e alunas.

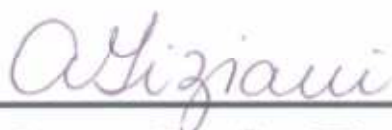

---

**Adriana S. G. Tiziani**

**Coordenadora dos cursos extracurriculares**

## PRÉ E 1º ANO - INSCRIÇÕES 2012

### 01 - INSCRIÇÕES:

- Leia com atenção as informações sobre o procedimento para pré-inscrições, inscrições e as datas. Escolha o(s) curso(s) que desejar.
- Verifique com cuidado a disponibilidade dos dias e horários de cada atividade.
- As inscrições poderão ser realizadas no setor extracurricular no período de **12 a 16 de dezembro através do preenchimento e entrega do contrato.**
- Horários de atendimento:
  - **2ª a 6ª feira das 8h00 às 17h00;**
  - **2ª feira, dia 12/12 - até 20h00;**
- As pré-inscrições de vagas para os cursos extracurriculares poderão ser realizadas apenas através do site do colégio: [www.colsantamaria.com.br](http://www.colsantamaria.com.br) a partir da data de início das inscrições. **As matrículas para os cursos extracurriculares serão concretizadas apenas após a entrega do "CONTRATO DE PRESTAÇÃO DE SERVIÇOS EDUCACIONAIS - ATIVIDADES EXTRACURRICULARES - ANO LETIVO 2012".** Este documento estará disponível no site no momento da pré-inscrição.
- **CASO O CONTRATO NÃO SEJA ENTREGUE NO SETOR EXTRACURRICULAR ATÉ O DIA 24/01/2012, A PRÉ-INSCRIÇÃO SERÁ CANCELADA, DEIXANDO A VAGA DISPONÍVEL PARA QUEM ESTIVER NA LISTA DE ESPERA OU PARA OUTRAS FAMÍLIAS INTERESSADAS.**
- É DE EXTREMA IMPORTÂNCIA QUE OS CONTRATOS SEJAM ENTREGUES PESSOALMENTE AO DEPARTAMENTO DE CURSOS EXTRACURRICULARES, ONDE AS FAMÍLIAS RECEBERÃO UM PROTOCOLO DE ENTREGA.
- OS(AS) ALUNOS(AS) SÓ PODERÃO FREQUENTAR AS ATIVIDADES EXTRACURRICULARES APENAS APÓS A ENTREGA DO "CONTRATO DE PRESTAÇÃO DE SERVIÇOS EDUCACIONAIS - ATIVIDADES EXTRACURRICULARES - 2012."
- Para realizar a pré-inscrição via internet, é necessário ter em mãos o número da matrícula do(a) aluno(a). Caso seja o primeiro acesso, os pais criarão uma senha diferente da senha do(a) aluno(a), a qual permitirá que tenha informações exclusivas sobre a vida acadêmica de seu(sua) filho(a), autorização para realizar pré-inscrições nos cursos extracurriculares e acesso a demais serviços futuros. Os responsáveis que já tiverem uma senha cadastrada em 2011 poderão utilizá-la para as matrículas extracurriculares de 2012.
- Acesse: Portal Extranet/Processo Seletivo/Extracurricular/Inscrições
- A seguir as ilustrações:

- **Figura 1: Página principal do Colégio (www.colsantamaria.com.br). Para realizar consultas ou a pré-inscrição em algum curso extracurricular, favor escolher a opção à direita - "Portal Extranet - Responsável Financeiro".**



**Figura 2: Após selecionar a opção "Portal Extranet", será aberta uma página de acesso para realização de consulta e pré-matrículas. Caso seja o primeiro acesso do responsável, favor digitar o número de matrícula (disponível na carteirinha de identificação do colégio e nos boletos de mensalidade, material pedagógico, etc, referente ao(à) aluno(a), deixar o campo "senha" em branco, e pedir para prosseguir. Logo após, o responsável cadastrará uma senha e um e-mail.**

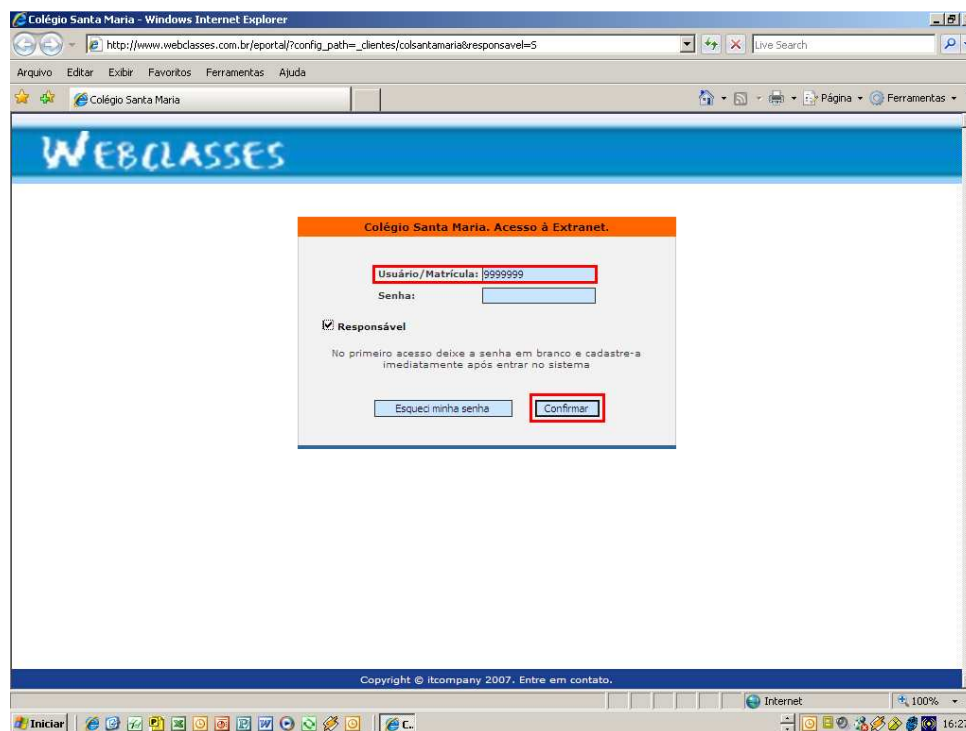

**Figura 3: Para o cadastro da senha e e-mail do responsável, será aberta uma janela conforme a ilustração abaixo. Caso o responsável esqueça a senha futuramente, o "Portal" enviará uma mensagem via e-mail lembrando-a.**

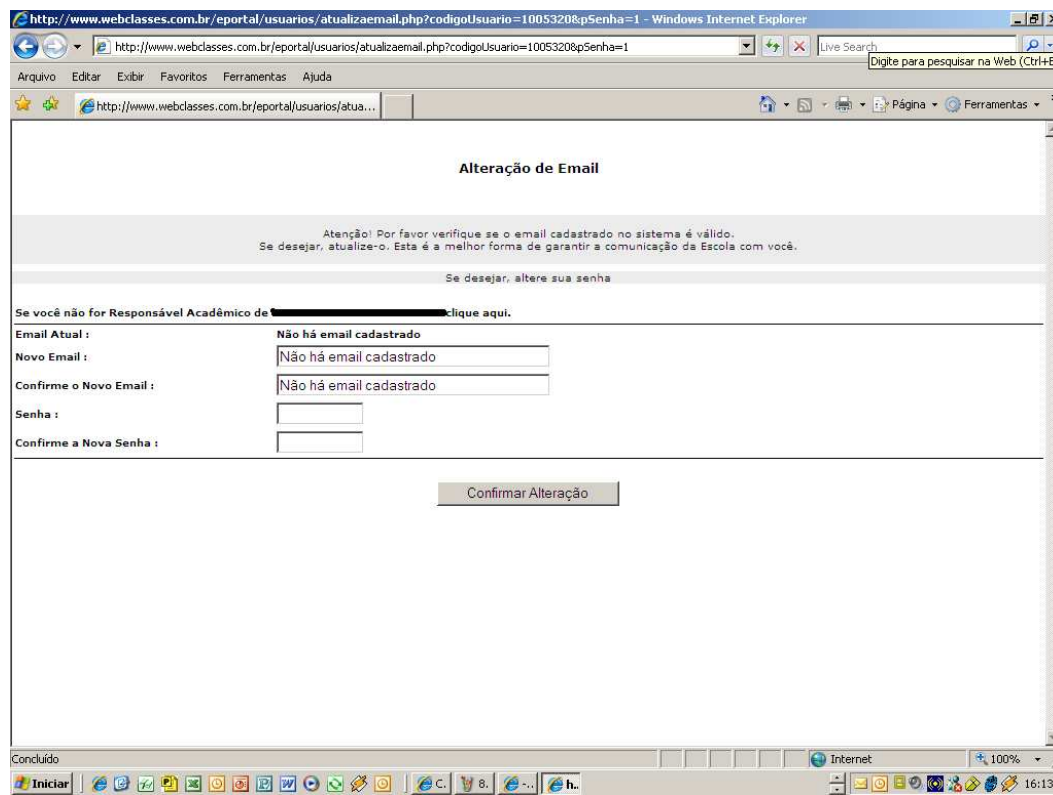

**Figura 4: Tela inicial do "Portal". Para acessar o item extracurricular seguir o caminho: Acadêmico/Cursos Extracurriculares/Pré-Inscrições**

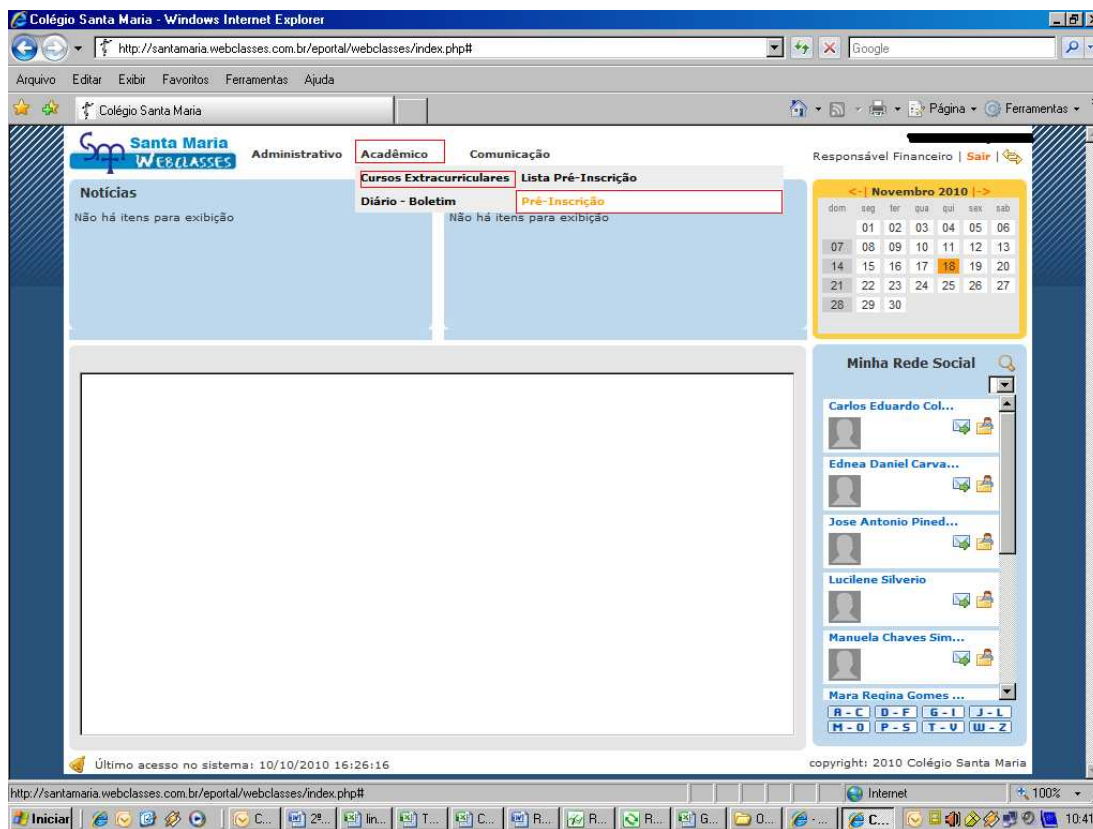

**Figura 5: Tela reservada para o Extracurricular. Para acessar a ficha, selecionar a opção "Pré-Inscrição".**

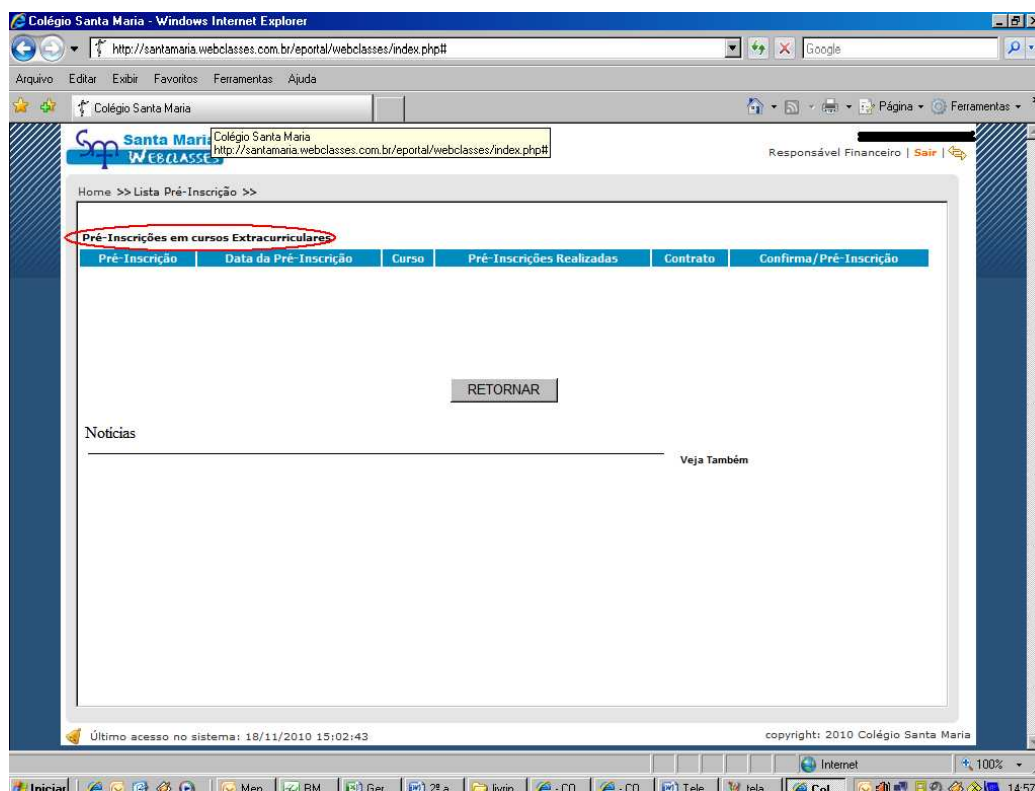

**Figura 6: Ficha para pré-inscrição. A família selecionará o curso desejado e preencherá os campos obrigatórios como e-mail, telefone, com quem o(a) aluno(a) irá embora, etc. As observações que podem aparecer entre parênteses referem-se à fila de espera. LEMBRE-SE: Preencha uma ficha para cada curso.**

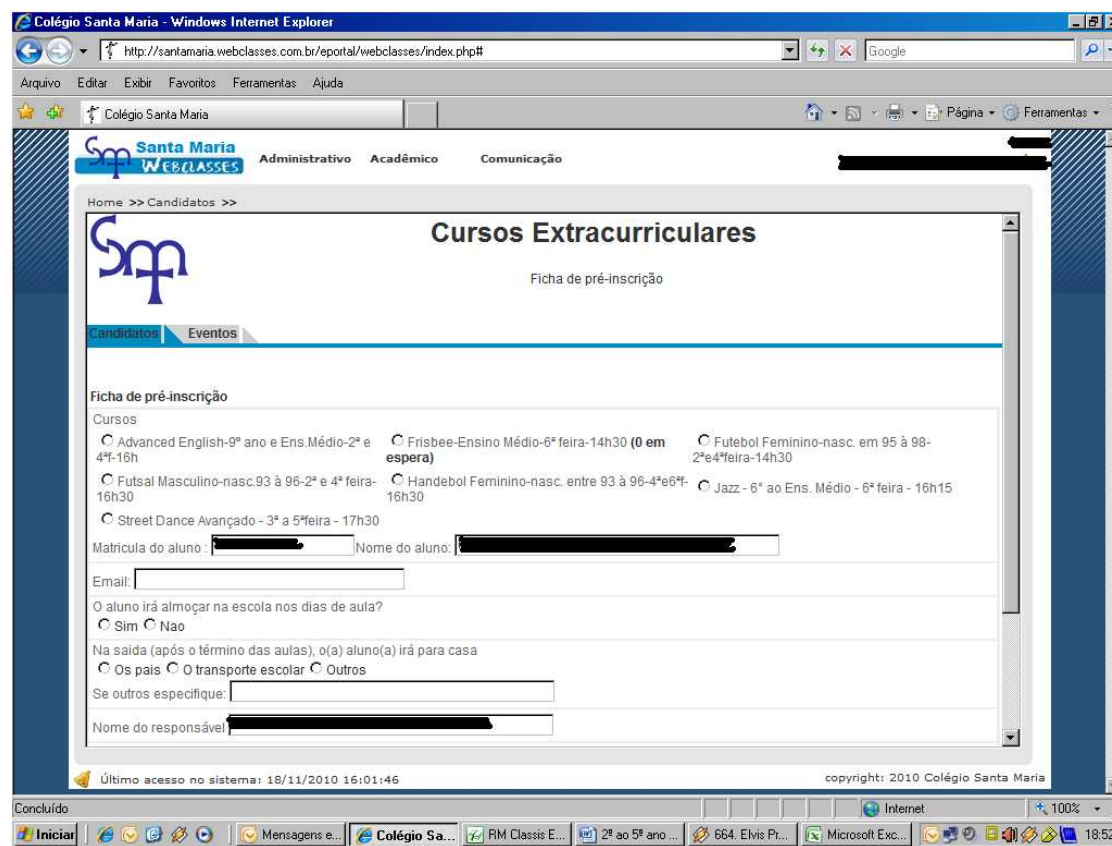

- **Figura 7: Depois de realizada a pré-inscrição, será apresentado o termo de responsabilidade, afirmando que a família está ciente do conteúdo do "Contrato de Prestação de Serviços Extracurriculares". Sugerimos que este documento seja lido antes de finalizar a inscrição (pode ser acessado através do link "Exibir Contrato"). Este documento precisa ser impresso, assinado e encaminhado ao departamento de cursos extracurriculares, sendo que a não entrega deste, resultará em cancelamento da pré-inscrição, conforme exposto na página 02.**

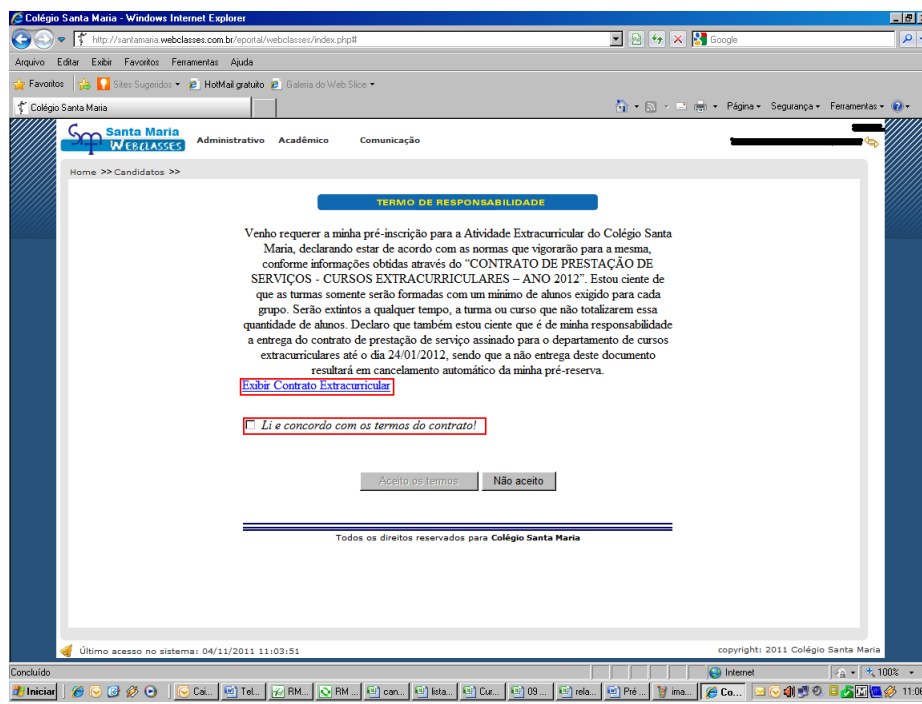

**Figura 8: Após aceitar os termos de responsabilidade, será fornecido o protocolo de pré-inscrição com o nome, matrícula do(a) estudante, curso escolhido e posicionamento. É importante imprimir esse protocolo.**

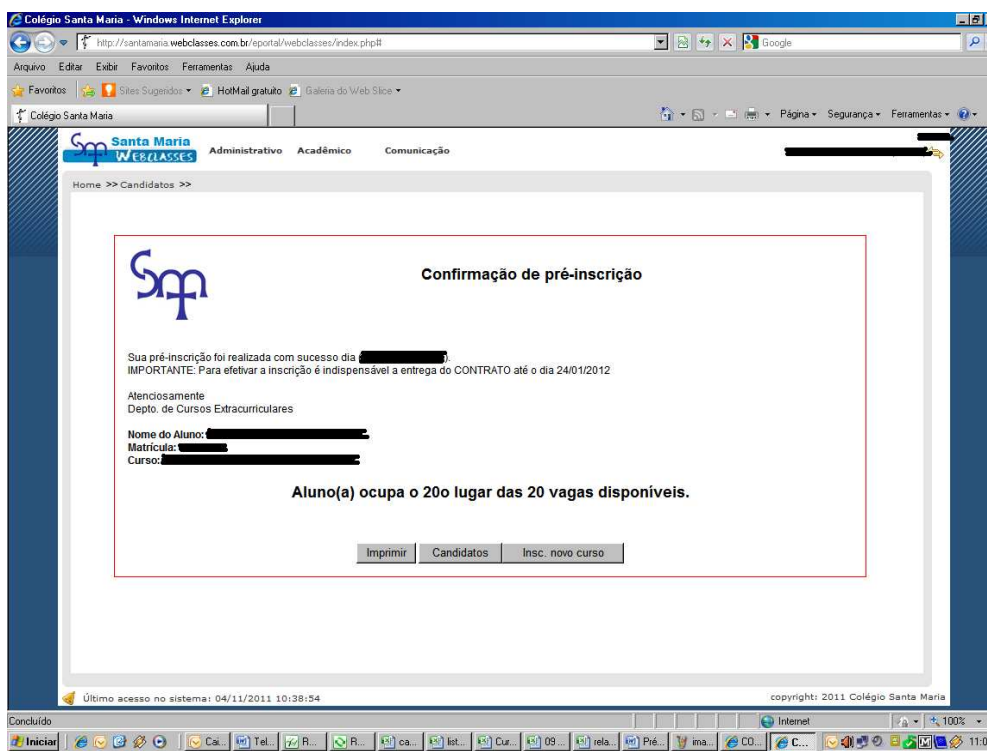

- **Acompanhamento** - através deste link as famílias poderão acompanhar a quantidade de vagas para cada curso, se está em lista de espera ou se a pré-inscrição está dentro da quantidade permitida para o curso escolhido.
- As inscrições realizadas pessoalmente no setor extracurricular serão inseridas no sistema e sujeitas ao número de vagas (*vide item 03 - Formação dos Grupos*), por isso **dê preferência em realizar a pré-inscrição através do site do colégio.**
- Os(as) alunos(as) inscritos(as) nos cursos em 2011 (inclusive quem estava em lista de espera) precisam fazer uma nova inscrição (**não existe renovação automática de matrícula**).
- **Os(as) alunos(as) novos(as) que efetivaram sua matrícula no "Colégio Santa Maria" para 2012** poderão inscrever-se através das seguintes opções:
  - Seguir o procedimento via Portal Extranet para pré-inscrição, ou
  - Realizar a inscrição diretamente no setor extracurricular de **12 a 16/12/2011 (vide horários de atendimento na página 04)**.
- **2º período de inscrições** - dias **14, 16, 17, 18 e 19/01/2012** das 8h00 às 16h30 (mesmo período de retirada das sacolas de materiais no Ginásio de Esportes), e dias **20, 23 e 24/01/2012**, das 08h00 às 16h30 (apenas no setor extracurricular).

**ATENÇÃO!**

**FIQUEM ATENTOS A ESTAS INFORMAÇÕES!!!!**

- Após estes períodos, as inscrições **só poderão ser feitas** a partir do dia **23/02/2012** e os(as) alunos(as) inscritos(as) neste momento iniciarão as atividades extracurriculares a partir de **01/03/2012**.

**NÃO DEIXE PARA A ÚLTIMA HORA - OS CURSOS TÊM VAGAS LIMITADAS E INFELIZMENTE NÃO TEMOS COMO ATENDER TODAS AS SOLICITAÇÕES.**

**02 - FORMAS de PAGAMENTO:**

Valor das atividades - Pré e 1º ano:

- Valor do curso: R\$ 1.320,00
- Opção 1: À vista: R\$ 1.200,00 (desconto de uma mensalidade)
- Opção 2: 11 parcelas R\$ 120,00

**Escola de circo - 1º ano**

- Valor do curso: R\$ 1.694,00
  - Opção 1: À vista: R\$ 1.540,00 (desconto de uma mensalidade)
  - Opção 2: 11 parcelas de R\$ 154,00
- (O curso é ministrado por dois professores)

- Caso a família opte em realizar o pagamento a vista, é necessário enviar um e-mail até o dia 24/01/2012 com os dados do(a) aluno(a) e atividade para a tesouraria no endereço: [tesouraria@colsantamaria.com.br](mailto:tesouraria@colsantamaria.com.br).
- O vencimento da parcela de fevereiro de 2012 será dia 28/02/2012 e as demais sempre no dia 20 de cada mês. Os pagamentos serão feitos via boleto bancário (que são entregues em sala de aula para os alunos e alunas).

**Observação: AS ATIVIDADES SERÃO ANUAIS**

### **03 - FORMAÇÃO DOS GRUPOS:**

- As vagas são limitadas, sendo o número variante conforme o curso e a faixa etária de acordo com as informações contidas no Portal Extranet.
- Caso haja um número maior de inscritos do que vagas, será respeitada a ordem de chegada das pré-inscrições (data e horário da realização da pré-inscrição via Portal Extranet ou da inscrição no departamento extracurricular) e elaborada uma lista de espera.
- Caso não haja o número mínimo de pré-inscritos (variante conforme o curso), a turma será cancelada.
- No decorrer do ano, caso um curso tenha um número de desistências que faça com que a quantidade de participantes seja inferior ao mínimo necessário para mantê-lo, sendo necessário cancelá-lo, entraremos em contato com as famílias oferecendo uma nova opção de horário ou de curso quando for possível.

### **04 - CANCELAMENTOS e TRANSFERÊNCIAS:**

- O **cancelamento** da inscrição só será aceito por escrito, mediante o preenchimento e envio de formulário próprio (encontrado apenas no departamento extracurricular) à coordenação dos cursos extracurriculares nos seguintes períodos:
  - Durante o 1º semestre - de 01 de março a 31 de maio de 2012
  - Durante o 2º semestre - de 01 de agosto a 28 de setembro de 2012
- Os cancelamentos solicitados após o dia 31 de maio valerão a partir de 01 de agosto, sendo devidos os pagamentos referentes aos meses de junho e julho. **Após 28 de setembro não será permitido fazer transferências ou cancelamentos e as famílias serão responsáveis pelo pagamento das mensalidades dos cursos contratados até o final do ano.**
- O cancelamento somente poderá ser feito fora deste período em casos específicos em que o(a) aluno(a) seja transferido(a) de colégio ou caso esteja impossibilitado(a) de frequentar atividades físicas mediante atestado médico.

- Caso a família não tenha mais interesse no curso extracurricular escolhido e tenha intenção de desistir da vaga antes do início do ano letivo, favor comunicar o departamento até o dia 24/01/2012 por escrito. Após esse período estaremos elaborando as listagens das turmas e a emissão dos boletos bancários.
- A transferência do(a) aluno(a) de um curso para outro só será aceita, dentro do período permitido, sendo o mesmo dos cancelamentos (de 01/03 a 31/05/2012 e de 01/08 a 28/09/2012), após a verificação de existência de vaga e mediante o preenchimento e o envio de formulário próprio (encontrado apenas no departamento extracurricular) à coordenação dos cursos extracurriculares.

#### **05 - OUTRAS INFORMAÇÕES:**

- Maiores detalhes sobre uniformes, almoço e saída serão enviados depois de confirmada a participação do(a) aluno(a) no curso escolhido **no boletim informativo de normas e procedimentos do extracurricular.**
- A inscrição realizada no departamento extracurricular está sujeita a efetivação do curso, **conforme exposto no item 03 - Formação dos Grupos.** As famílias receberão um comunicado confirmando, cancelando ou a possibilidade de ficar na lista de espera. Os(as) alunos(as) confirmados(as) para início imediato receberão juntamente com este comunicado o carnê de pagamento do curso.

#### **IMPORTANTE:**

- Caso a família não receba o boleto até 3 (três) dias antes do vencimento (dia 28 para o mês de fevereiro e dia 20 para os meses de março a dezembro) pedimos que entre em contato com o departamento de cursos extracurriculares para solicitar a emissão de 2ª via através do telefone 2198-0686.

#### **06 - INÍCIO DAS AULAS:**

- **A partir de 01 de fevereiro**, enviaremos uma circular com os cursos confirmados ou cancelados (aqueles que não abriram por não terem o número mínimo de inscritos - vide item 03 - Formação dos Grupos) e se a pré-inscrição está efetivada ou se o(a) aluno(a) está em lista de espera.
- **No dia 02/02, às 20h00, no prédio do 6º ano, as famílias poderão ter um primeiro contato com os professores e professoras para tirar as dúvidas quanto ao trabalho que será desenvolvido ao longo do ano. Não há necessidade da presença dos pais e mães em cujos cursos os(as) alunos(as) já frequentavam em 2011.**

- As famílias não devem permanecer nos espaços em que as aulas ocorrem. Serão orientadas pelas auxiliares em que locais deverão aguardar a saída das crianças.
- Em maio teremos o mês de aulas abertas e as famílias são convidadas para assistir uma aula (previamente marcada) pelos(as) professores(as).
- Em outros períodos não haverá disponibilidade para que as famílias assistam às aulas mesmo que a inscrição seja feita em outra época para que o trabalho desenvolvido pelos professores não seja interrompido ou o andamento das aulas prejudicado.
- Durante todo o ano devem estar atentos aos locais de saída das crianças que são específicos.

A data para o início das aulas dos cursos extracurriculares para o ano de 2012 será dia 06/02/2012, 2ª feira.

- Para quaisquer esclarecimentos, favor procurar pelo departamento de cursos extracurriculares no telefone **2198-0686**.

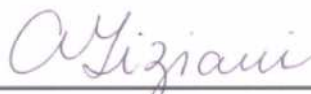

---

Adriana Sanchez Gomez Tiziani  
Coordenadora dos cursos extracurriculares  
e-mail: [extracurricular@colsantamaria.com.br](mailto:extracurricular@colsantamaria.com.br)

## CURSOS OFERECIDOS

<b>BALLET</b>			
FAIXA ETÁRIA	DIAS DA SEMANA	HORÁRIO	SINOPSE
Pré e 1º ano	2ª e 4ª feira	13h30 às 14h30	Iniciação na dança com passos básicos, sensibilizações corporais, improvisações e composições coreográficas.
	4ª e 6ª feira	18h00 às 19h00	

<b>ESCOLA DE CIRCO</b>			
FAIXA ETÁRIA	DIAS DA SEMANA	HORÁRIO	SINOPSE
1º e 2º ano	2ª e 4ª feira	11h00 às 12h00	Atividades que desenvolvem o equilíbrio, o domínio corporal, explorando diferentes elementos, como: Pernas de pau, malabares, cama elástica.
		13h00 às 14h00	
		18h00 às 19h00	
	3ª e 5ª feira	13h00 às 14h00	

<b>GINÁSTICA ARTÍSTICA</b>			
FAIXA ETÁRIA	DIAS DA SEMANA	HORÁRIO	SINOPSE
1º ao 5º ano	2ª e 4ª feira	18h00 às 19h00	Aprendizagem das habilidades vinculadas aos elementos básicos da ginástica (solo, salto, trave e barra), participação em festivais e treinamentos.
	3ª e 5ª feira	13h15 às 14h15	

<b>JUDÔ</b>			
FAIXA ETÁRIA	DIAS DA SEMANA	HORÁRIO	SINOPSE
Pré ao 2º ano	2ª e 4ª feira	18h00 às 19h00	Iniciação das técnicas do judô (queda, movimentações, projeção e imobilização), desenvolvimento da concentração, autoconfiança e disciplina. Participação em festivais.
	3ª e 5ª feira	13h15 às 14h15	
		18h00 às 19h00	

<b>OFICINA DE JOGOS CORPORAIS</b>			
FAIXA ETÁRIA	DIAS DA SEMANA	HORÁRIO	SINOPSE
Pré e 1º ano	3ª e 5ª feira	13h15 às 14h15	Iniciação esportiva com jogos em grupo adaptados com bola e pré-desportivos.
		18h00 às 19h00	

<b>RECREATION IN ENGLISH</b>			
FAIXA ETÁRIA	DIAS DA SEMANA	HORÁRIO	SINOPSE
Pré	3ª e 5ª feira	13h15 às 14h15	Introdução ao inglês através de brincadeiras e atividades lúdicas com ênfase no vocabulário e pronúncia correta.
		18h00 às 19h00	
1º ano	2ª e 4ª feira	13h15 às 14h15	
		18h00 às 19h00	

<b>TEATRO MUSICADO</b>			
<b>FAIXA ETÁRIA</b>	<b>DIAS DA SEMANA</b>	<b>HORÁRIO</b>	<b>SINOPSE</b>
Pré ao 2º ano	2ª feira	13h15 às 14h45	Introdução às artes cênicas com a utilização de jogos corporais e musicais, teatro e brincadeiras cantadas.
		18h00 às 19h30	

<b>TÊNIS</b>			
<b>FAIXA ETÁRIA</b>	<b>DIAS DA SEMANA</b>	<b>HORÁRIO</b>	<b>SINOPSE</b>
1º ao 5º ano (Inclui material e 1 professor para cada 8 alunos)	2ª feira	14h30 às 15h30	Fundamentos básicos da modalidade, exercícios com bola e raquete, jogos adaptados e pré-desportivos.
		18h00 às 19h00	